Développement Durable
& Responsabilité Sociétale

REUNION PLENIERE DES PARTIES PRENANTES

LABEL DD&RS

Enseignement supérieur et Recherche

CIRSES

INTRODUCTION

Grégoire THOMAS
Directeur Agrocampus Ouest

Armelle CARNET LEBEURRIER
Référente DD&RS Agrocampus Ouest
Présidente du CIRSES

ORDRE DU JOUR

- Présentation du dispositif de labellisation et des établissements labellisés
- Présentation des évolutions du Label DD&RS 2019
- Temps d'échanges avec les participants
- Table ronde autour de l'engagement étudiant dans le Label DD&RS
- Clôture de la journée et temps d'échange

CO-PRESIDENCE

Le COMITE DE LABELLISATION accueille une nouvelle CO-PRESIDENTE !

Patricia CHAUVEL AUBLET
(Toulouse Business School)
remplace Leïla KEBIR (EIVP)

Elle présidera le comité aux côtés de Lionel VINOUR
(Université de Poitiers)

LE DISPOSITIF DE LABELLISATION ET LES ETABLISSEMENTS LABELLISES

DISPOSITIF DE LABELLISATION

DE LA CANDIDATURE … A LA LABELLISATION

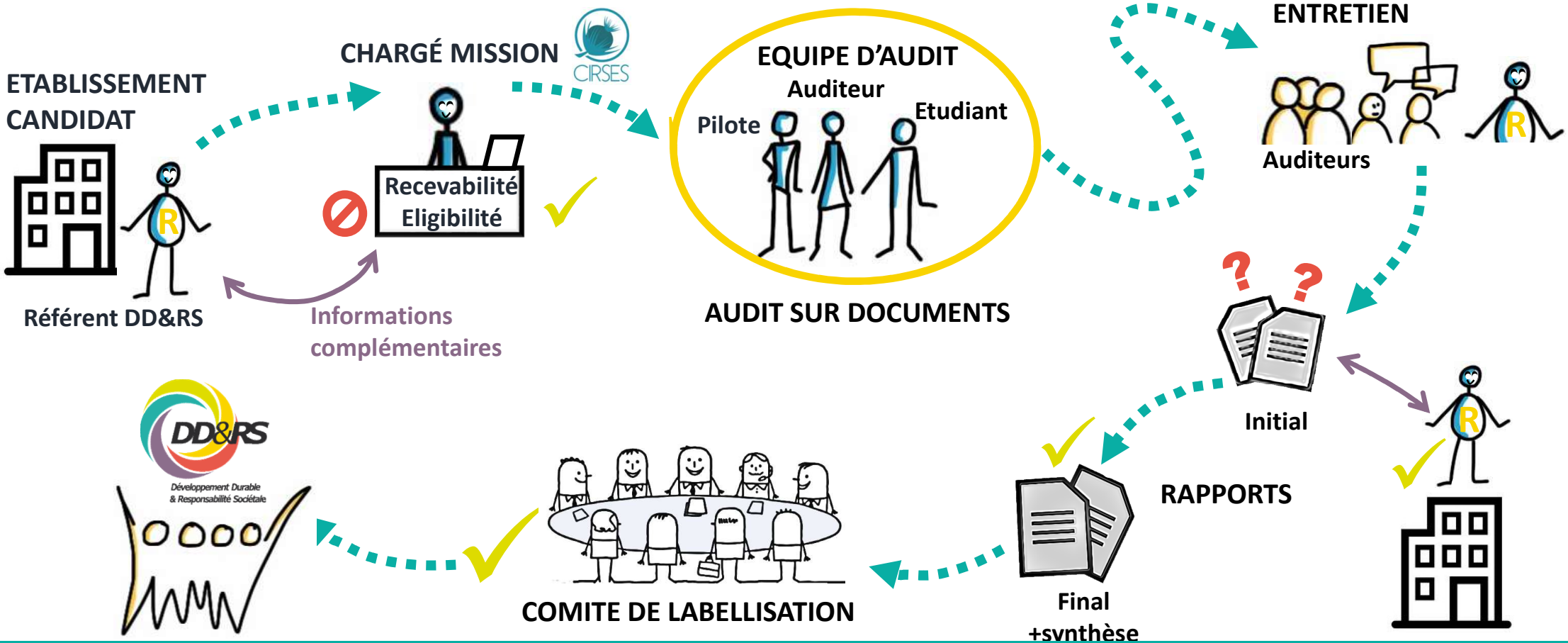

LABELLISATIONS 2018

isaralyon

Une école d'ingénieurs au cœur de la vie

ECE PARIS
ÉCOLE D'INGÉNIEURS

INSEEC
BUSINESS SCHOOL
PARIS • BORDEAUX • LYON

ITECH
ÉCOLE D'INGÉNIEURS
FORMATION - RECHERCHE

LABELLISATIONS 2019 (non complet)

INSA LYON

Le Mans Université

UNIVERSITÉ DE RENNES 1

LES EVOLUTIONS DU LABEL

LES EVOLUTIONS DU LABEL

- EVALUATION A MI-PARCOURS
- EVOLUTION DES GUIDES ET OUTILS
- PLATEFORME DE REMONTEE DU REFERENTIEL DD&RS – PERSEE
- DEVELOPPEMENT DE LA FORMATION

PERSEES - OBJECTIFS

PERSEES

PLATEFORME D'ÉVALUATION DE LA RESPONSABILITÉ SOCIÉTALE DES ÉTABLISSEMENTS D'ENSEIGNEMENT SUPÉRIEUR

- **Assurer une mission d'intérêt général => accompagner les établissements dans la remontée de leur Référentiel DD&RS CPU CGE (Plan Vert)**

Financement par des partenaires institutionnels : CPU, CGE, MESRI, MTES, MGEN

- **Permettre un accompagnement et une aide à la valorisation des démarches DD&RS via des prestations complémentaires assurées par le CIRSES**

Financement par le CIRSES

Fonctionnalités d'intérêt général

- Ouvertes à tous les établissements sur simple inscription
- Auto-évaluation de la démarche DD&RS conformément au référentiel DD&RS CGE/CPU le plus récent
- Transfert de données publiques avec l'accord des utilisateurs (pratiques sur esresponsable.org par exemple) ou de données globalisées et anonymes aux partenaires institutionnels (statistiques nationales portant sur les démarches DD&RS dans l'enseignement supérieur)
- Toutes autres fonctionnalités présentes dans le référentiel DD&RS CGE/CPU le plus récent

Prestations complémentaires

- Accessibles aux membres du CIRSES (adhésion établissement)
- L'auto-diagnostic en vue d'une labellisation DD&RS
- La constitution du dossier de labellisation DD&RS
- L'édition automatique d'un rapport d'activité DD&RS (non marketé, non charté) conforme au référentiel DD&RS
- L'accompagnement, par le CIRSES, des utilisateurs à la prise en main des fonctionnalités de PERSEES

CIRSES

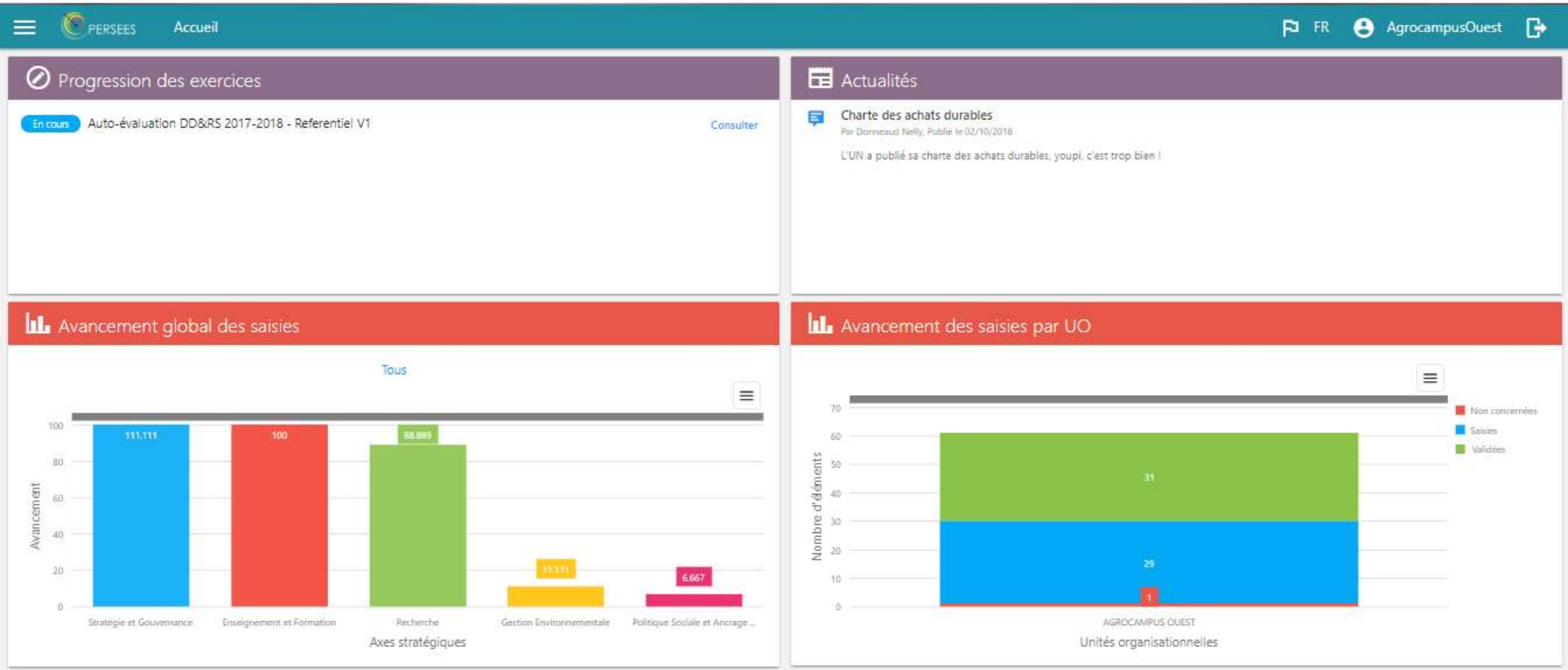
PERSEES
Accueil
FR
AgrocampusOuest
Progression des exercices
En cours
Auto-évaluation DD&RS 2017-2018 - Referentiel V1
Consulter
Actualités
Charte des achats durables
Par Donneaud Nelly, Publie le 02/10/2018
L'UN a publié sa charte des achats durables, youpi, c'est trop bien !
Avancement global des saisies
Tous
Avancement
100
80
60
40
20
0
111.111
100
88.889
11.111
6.667
Stratégie et Gouvernance
Enseignement et Formation
Recherche
Gestion Environnementale
Politique Sociale et Ancrage ...
Axes stratégiques
Avancement des saisies par UO
Nombre d'éléments
70
60
50
40
30
20
10
0
31
29
1
AGROCAMPUS OUEST
Unités organisationnelles
Non concernées
Saisies
Validées

PERSEES

Elise CORITON
elise.bunel@cirses.fr

- Accueil
- Mon Établissement
- Auto évaluation
- Statistiques des établissements

PERSEES Accueil

PERSEES

Elise CORITON
elise.bunel@cirses.fr

- Mon Établissement
- Détails de l'établissement
- Unités Organisationnelles
- Utilisateurs

PERSEES Établissement

CIRSES

PERSEES Établissement

CIRSES

Détails de l'établissement

Nom *
CIRSES

☐ École interne

Adresse

Ville

Code postal

Région
Normandie

Département
Seine-Maritime

Nombre d'étudiants
300

Nombre d'employés
20

Type d'établissement
Université

Établissement membre de
CPU CGE

Ministères de tutelle
MESRI

Labellisation

Membre CIRSES
Oui

Labellisé DD&RS
Oui

Date de labélisation

Date de fin de labélisation

La partie Labellisation est gérée par les Administrateurs de la plateforme. Si vous souhaitez devenir membre de CIRSES, rendez-vous sur le site :
http://cirses.fr/index.php?id=65

PERSEES Auto évaluation FR e.coritontest

CIRSESTEST - 2018 (En cours) Ajouter Validation Mode diagnostic désactivé

CIRSES2

5 axe(s) collecté(s) pour cette unité organisationnelle.

Stratégie et Gouvernance	Enseignement et Formation	Recherche	Gestion Environnementale	Politique Sociale et Ancrage Territorial
Avancement	Avancement	Avancement	Avancement	Avancement
VO: 7/7 - VS: 3/3	VO: 8/8 - VS: 4/4	VO: 5/5 - VS: 3/3	VO: 13/13 - VS: 3/3	VO: 10/10 - VS: 5/5
Note moyenne 2	Note moyenne 2	Note moyenne 1	Note moyenne 3	Note moyenne 5

Notes par unité

Axe Variable

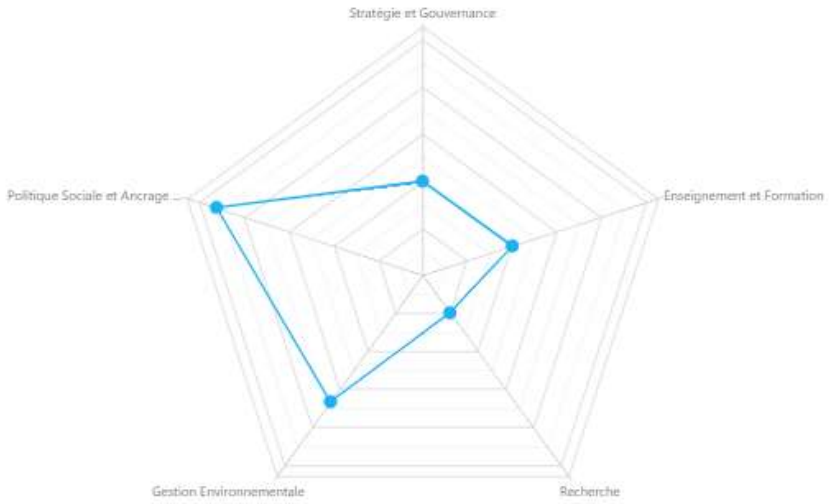

Comparatif

Exercice précédent Axe Variable

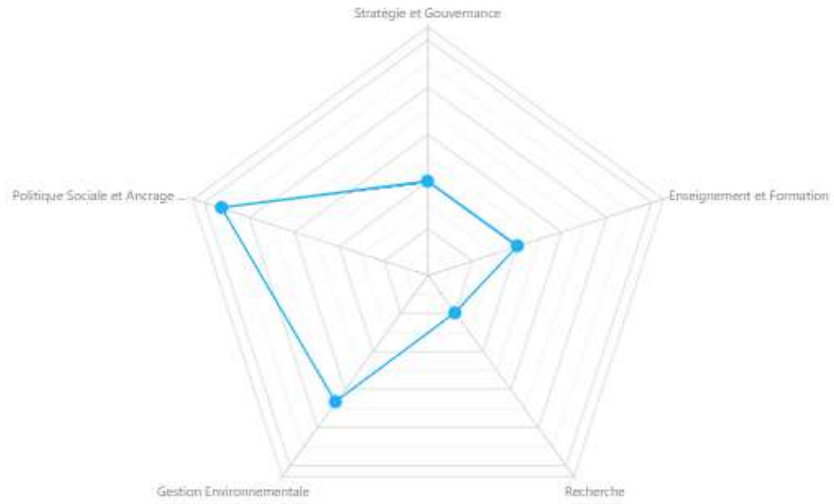

PERSEES Auto évaluation FR e.coritontest

CIRSESTEST - 2018 (En cours)

Appuyez sur F11 pour quitter le mode plein écran.

Ajouter Validation Mode diagnostic activé

CIRSES2

Axe(s) collecté(s) pour cette unité organisationnelle.

Stratégie et Gouvernance

Avancement VO: 7/7 - VS: 3/3

Avertissements justifiés 0/1

Indicateurs manquants 0

Documents manquants 0

Note moyenne 2

Enseignement et Formation

Avancement VO: 8/8 - VS: 4/4

Avertissements justifiés 0/0

Indicateurs manquants 0

Documents manquants 0

Note moyenne 2

Recherche

Avancement VO: 5/5 - VS: 3/3

Avertissements justifiés 0/0

Indicateurs manquants 0

Documents manquants 0

Note moyenne 1

Gestion Environnementale

Avancement VO: 13/13 - VS: 3/3

Avertissements justifiés 0/0

Indicateurs manquants 0

Documents manquants 0

Note moyenne 3

Politique Sociale et Ancrage Territorial

Avancement VO: 10/10 - VS: 5/5

Avertissements justifiés 0/0

Indicateurs manquants 0

Documents manquants 0

Note moyenne 5

Notes par unité

Axe Variable

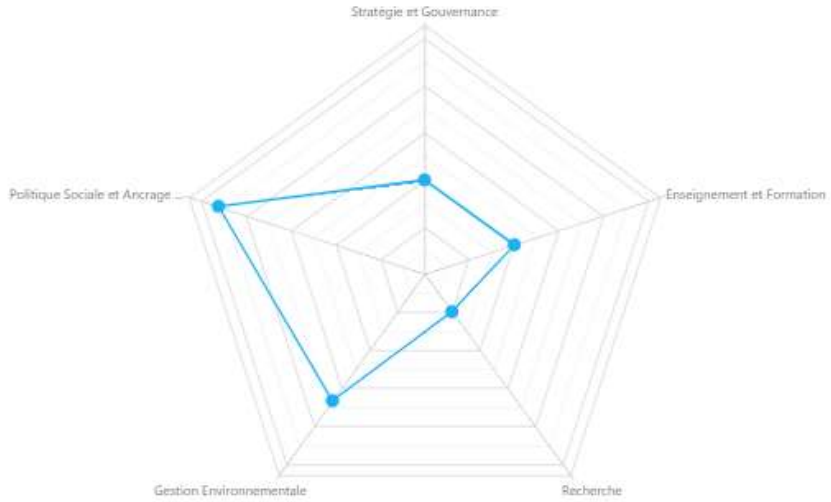

Comparatif

Exercice précédent Axe Variable

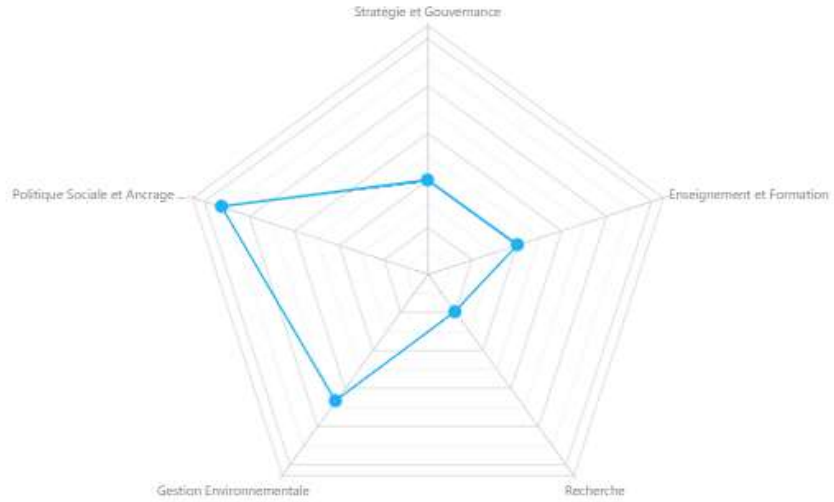

PERSEES Auto évaluation > Collecte FR AgrocampusOuest

AGROCAMPUS OUEST > Gestion Environnementale Enregistrer Validé Mode diagnostic activé

Code	Variable	État	Note	Av...	Note consolidée
4.1	**Développer une politique de diminution des émissions de gaz à effet de serre et d'utilisation durable et de réduction de la consommation des ressources**		2/5	⚠	2/5
4.1.1	Développer une politique de diminution des émissions de gaz à effet de serre et d'utilisation durable et de réduction de la consommation des ressources	✓	2/5		2/5
4.1.2	Mettre en œuvre et intégrer au cahier des charges sur le bâti des critères environnementaux, sociaux et de performance énergétique au regard des usages	✓	3/5		3/5
4.1.3	Mettre en place une gestion des déplacements salariés et étudiants et une politique incitative de déplacements doux		2/5		2/5
4.1.4	Mettre en place une politique d'achats responsables		4/5		4/5
4.1.5	Mettre en place un management énergétique des établissements et des actions pour améliorer le comportement des personnels et des étudiants		3/5		3/5
4.1.6	Réduire et optimiser la consommation d'eau		2/5		2/5
4.2	**Développer une politique de prévention et de réduction des atteintes à l'environnement (dont les pollutions)**		3/5		3/5
4.2.1	Les raccordements à une station d'épuration publique ou les traitements ne sont pas significatifs		3/5		3/5
4.2.2	Optimiser le tri et la valorisation des déchets assimilés aux ordures ménagères		3/5		3/5
4.2.3	Optimiser les traitements et la réduction de la production de déchets dangereux et spécifiques (hors D.E.E.E) et d' effluents liquides dangereux		2/5		2/5
4.2.4	Optimiser les traitements et la réduction des D.E.E.E.		4/5		4/5
4.2.5	Réduire et optimiser les traitements de la pollution atmosphérique		4/5		4/5
4.3	**Développer une politique en faveur de la biodiversité**		3/5		3/5
4.3.1	Mettre en place une gestion durable des milieux cultivés, des espaces verts et aménagés (voirie et parking)		3/5		3/5
4.3.2	Mettre en place une gestion durable des milieux naturels	✗			

Variable globale | 1 avertissement(s) | 4.1

Développer une politique de diminution des émissions de gaz à effet de serre et d'utilisation durable et de réduction de la consommation des ressources

Auto évaluation — Initiation

- ○ **1 - PRISE DE CONSCIENCE**
  Quelques actions non significatives ou non organisées existent, mais aucune politique n'est menée, pas de formalisation des données
- ◉ **2 - INITIATION**
  Un état des lieux général est réalisé mais sans suite concrète, quelques actions isolées existent
- ○ **3 - CONFORMITÉ**
  Un diagnostic général est réalisé et un plan d'actions est établi
- ○ **4 - MAÎTRISE**
  La politique est formalisée, mise en œuvre et fait l'objet d'un suivi
- ○ **5 - EXEMPLARITÉ**
  La stratégie, les actions et/ou les outils de suivi, réalisés en lien avec les parties prenantes, sont innovants ou exemplaires

Commentaires liés à l'auto évaluation

La variable doit évoluer vers le niveau 3 lors de l'auto évaluation en sept. 2019.

Actions	0 action(s) liée(s)
Indicateurs	0 indicateur(s) lié(s)
Objectifs	0 objectif(s) lié(s)
Documents	0 document(s) lié(s)

TEMPS D'ECHANGES

TABLE RONDE

L’engagement étudiant dans le Label DD&RS

REFEDD

Loïc INGEA
Responsable Campus

TABLE RONDE

- **Maeva DUPRE – Ex auditrice étudiante**
- **Aurore GRANDIN (Vidéo) - Ex auditrice étudiante**
- **Philippe BOURGOGNE – Etudiant impliqué dans la labellisation d'Agrocampus Ouest**
- **Marie LASSALAS (Vidéo) - Etudiante impliquée dans la labellisation d'Agrocampus Ouest**
- **Béatrice QUENAULT – Chargée de mission DD&RS – Université de Rennes 2**
- **Gérald MAJOU DE LA DEBUTRIE – Conférence des Grandes Ecoles**

ECHEANCES

SESSION ÉTÉ

- **Mi mars - Ouverture Session**
- **Mi mai – Fin du dépôt de candidatures**

COMITE DE LABELLISATION (Session d'hiver)
Semaine du 22 mai 2019

FORMATION A L'AUDIT DU LABEL – 19 et 20 juin 2019

SESSION HIVER

- **Mi octobre - Ouverture Session**
- **Mi décembre – Fin du dépôt de candidatures**

TEMPS D'ECHANGES

Développement Durable et Responsabilité Sociétale
Dans l'enseignement supérieur et la recherche

MERCI DE VOTRE ATTENTION